

Maitre d'ouvrage : Syndicat Intercommunal d'Aménagement
 Département : 57 d'Entretien de la Rosselle

Maitre d'oeuvre :

AGENCE DE STRASBOURG
 Valparc - Immeuble Indigo -
 9b rue du Parc - 67205 OBERHAUSBERGEN
 TEL: 03 88 27 11 50 - FAX: 03 88 27 11 57 - E-mail: strasbourg@sogreah.fr



MISSION DE MAITRISE D'OEUVRE COMPLETE
 POUR LE PROGRAMME DE RENATURATION
 DES BERGES DE LA ROSSELLE
 EN AMONT ET EN AVAL DU PROJET E.P.F.L.

TRANCHE 4 -2011- T10 à T12
 Localisation des aménagements

| | | | | | | | | | |
|------------|-----------|------------------|-------------------|------------|-----|--------|---|--------|----|
| N° Affaire | 4 63 0761 | Etabli par : GMT | Vérifié par : ISN | N° Plan | 101 | Indice | A | Format | A3 |
| Phase | DCE | Date : Mai 2011 | Date : Mai 2011 | Fichier: | | | | | |
| Echelle | 1/2000 | | | N° Tronçon | 10 | | | | |

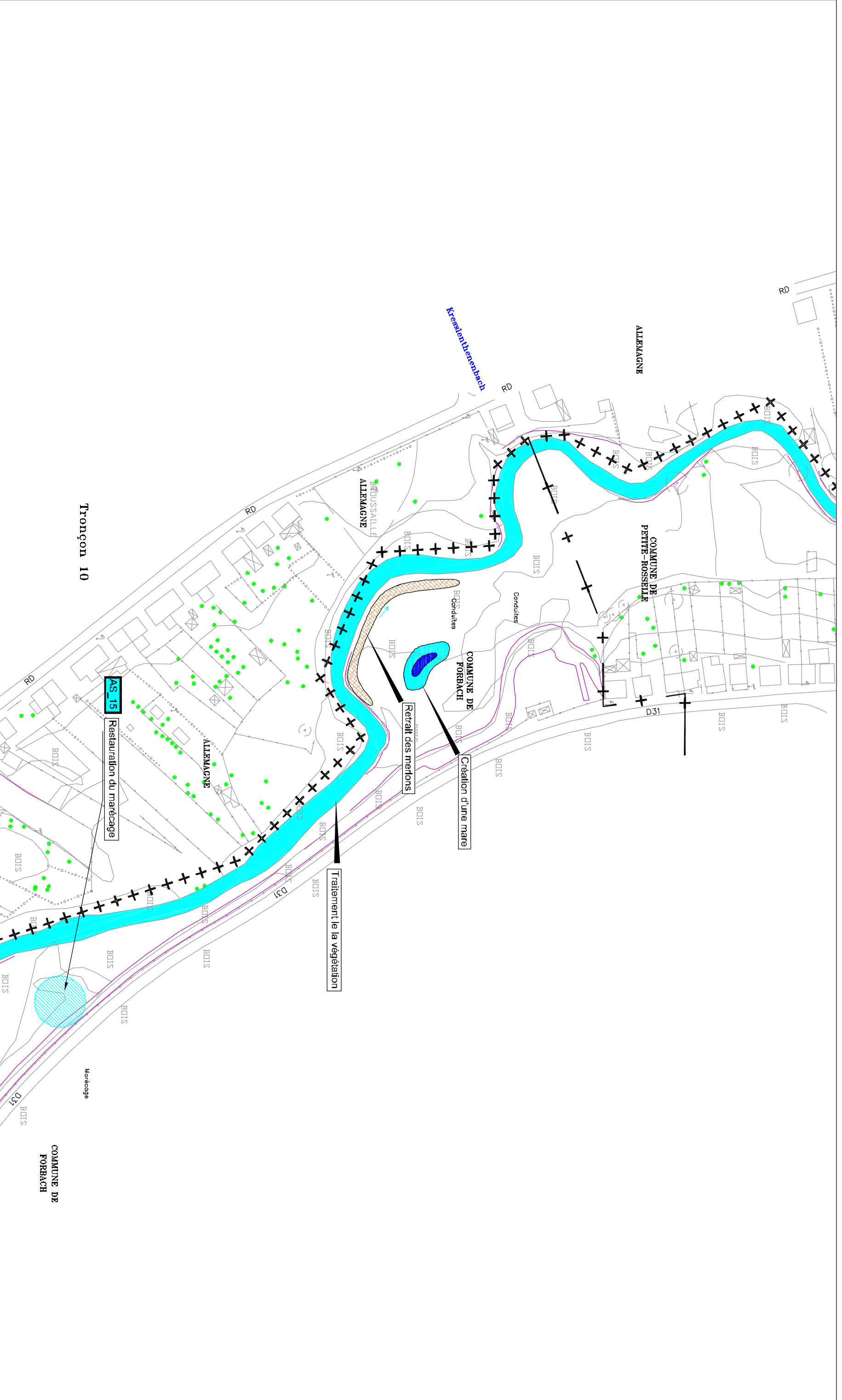

Maitre d'ouvrage : Syndicat Intercommunal d'Aménagement
 Département : 57 d'Entretien de la Rosselle

Maitre d'oeuvre :

AGENCE DE STRASBOURG
 Valparc - Immeuble Indigo -
 9b rue du Parc - 67205 OBERHAUSBERGEN
 TEL: 03 88 27 11 50 - FAX: 03 88 27 11 57 - E-mail: strasbourg@sogreah.fr



MISSION DE MAITRISE D'OEUVRE COMPLETE
 POUR LE PROGRAMME DE RENATURATION
 DES BERGES DE LA ROSSELLE
 EN AMONT ET EN AVAL DU PROJET E.P.F.L.

TRANCHÉ 4 -2011- T10 à T12
 Localisation des aménagements

| | | | | | | | | | |
|------------|-----------|------------------|-------------------|------------|-----|--------|---|--------|----|
| N° Affaire | 4 63 0761 | Etabli par : GMT | Vérifié par : ISN | N° Plan | 102 | Indice | A | Format | A3 |
| Phase | DCE | Date : Mai 2011 | Date : Mai 2011 | N° Tronçon | 102 | | | | |
| Echelle | 1/2000 | | | | | | | | |

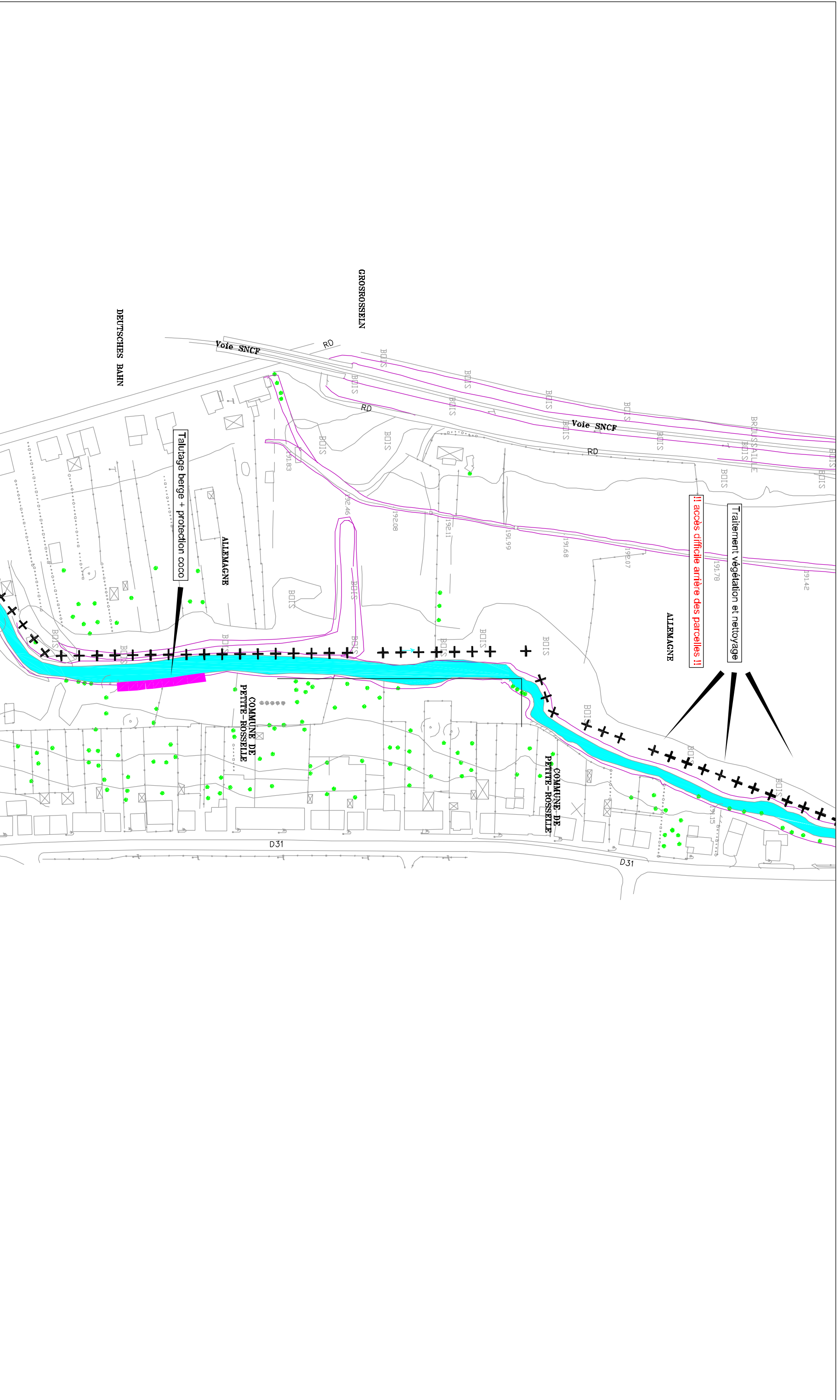

Maitre d'ouvrage : Syndicat Intercommunal d'Aménagement
 Département : 57 d'Entretien de la Roselle

Maitre d'oeuvre :

AGENCE DE STRASBOURG
 Valparc - Immeuble Indigo -
 9b rue du Parc - 67205 OBERHAUSBERGEN
 TEL: 03 88 27 11 50 - FAX: 03 88 27 11 57 - E-mail: strasbourg@sogreah.fr



**MISSION DE MAITRISE D'OEUVRE COMPLETE
 POUR LE PROGRAMME DE RENATURATION
 DES BERGES DE LA ROSSELLE
 EN AMONT ET EN AVAL DU PROJET E.P.F.L.**

**TRANCHE 4-2011- T10 à T12
 Localisation des aménagements**

| | | | | | | | | | |
|------------|-----------|------------------|-------------------|------------|-----|--------|---|--------|----|
| N° Affaire | 4 63 0761 | Etabli par : GMT | Vérifié par : ISN | N° Plan | 103 | Indice | A | Format | A3 |
| Phase | DCE | Date : Mai 2011 | Date : Mai 2011 | N° Tronçon | 103 | | | | |
| Echelle | 1/2000 | | Fichier: | | | | | | 10 |

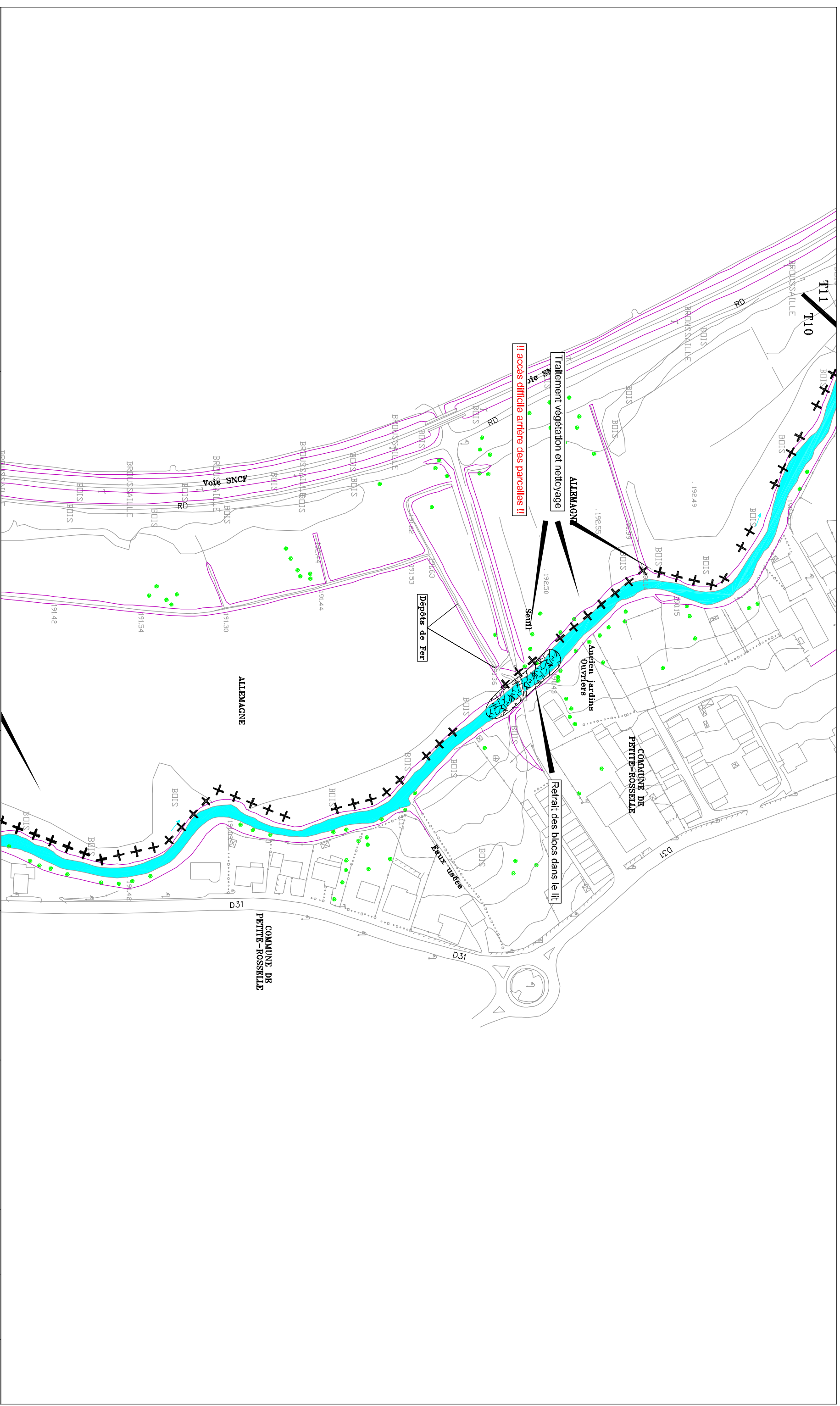

Maitre d'ouvrage : Syndicat Intercommunal d'Aménagement
 Département : 57 d'Entretien de la Rosselle

Maitre d'oeuvre :

AGENCE DE STRASBOURG
 Valparc - Immeuble Indigo -
 9b rue du Parc - 67205 OBERHAUSBERGEN
 TEL: 03 88 27 11 50 - FAX: 03 88 27 11 57 - E-mail: strasbourg@sogreah.fr



MISSION DE MAITRISE D'OEUVRE COMPLETE
 POUR LE PROGRAMME DE RENATURATION
 DES BERGES DE LA ROSSELLE
 EN AMONT ET EN AVAL DU PROJET E.P.F.L.

TRANCHÉE 4-2011- T10 à T12
 Localisation des aménagements

| | | | | | | | | | |
|------------|-----------|------------------|-------------------|------------|-----|--------|---|--------|----|
| N° Affaire | 4 63 0761 | Etabli par : GMT | Vérifié par : ISN | N° Plan | 104 | Indice | A | Format | A3 |
| Phase | DCE | Date : Mai 2011 | Date : Mai 2011 | N° Tronçon | 104 | | | | |
| Echelle | 1/2000 | | | | | | | | 10 |

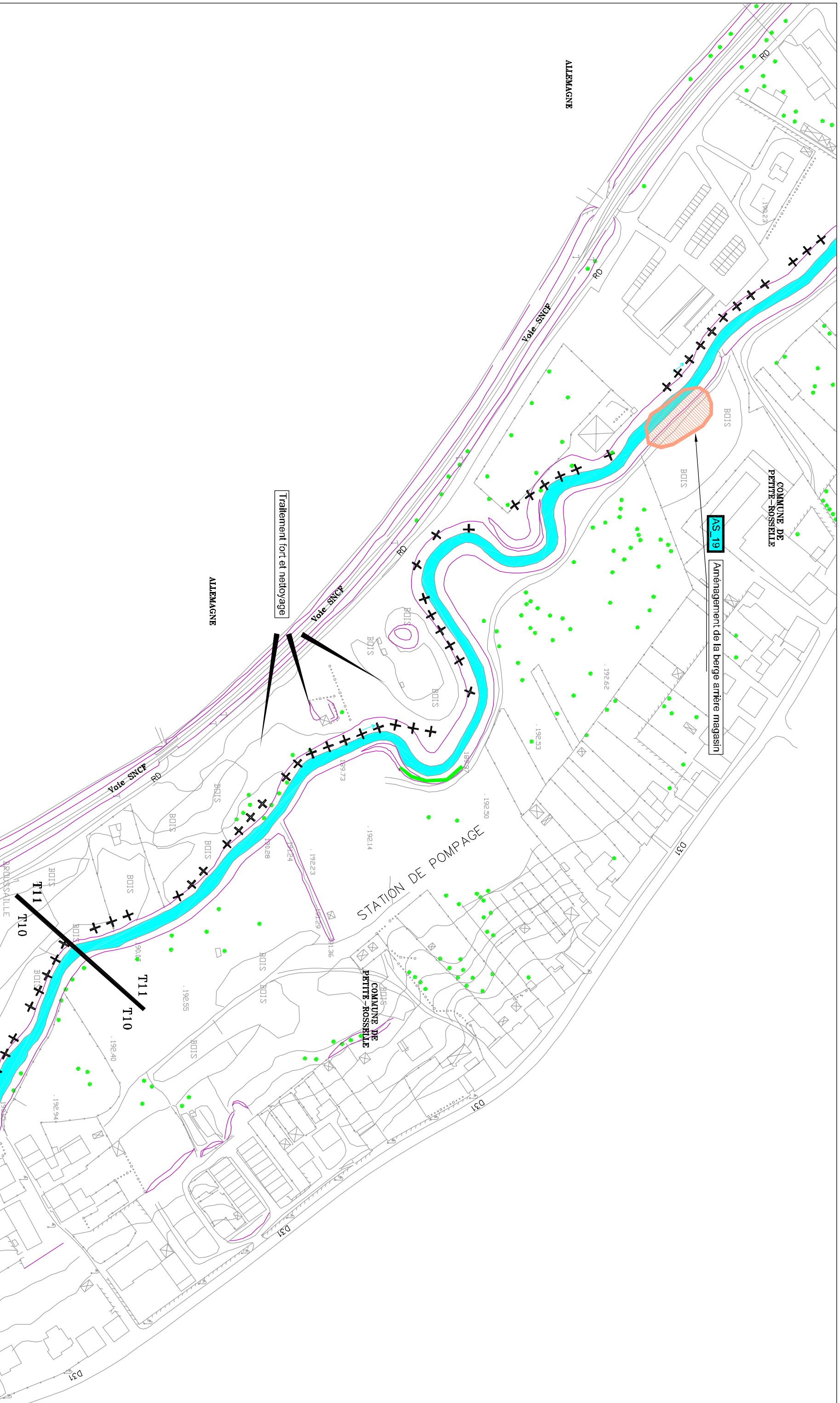

Maitre d'ouvrage : Syndicat Intercommunal d'Aménagement
 Département : 57 d'Entretien de la Rosselle

MISSION DE MAITRISE D'OEUVRE COMPLETE
 POUR LE PROGRAMME DE RENATURATION
 DES BERGES DE LA ROSSELLE
 EN AMONT ET EN AVAL DU PROJET E.P.F.L.

Maitre d'oeuvre :

AGENCE DE STRASBOURG
 Valparc - Immeuble Indigo -
 9b rue du Parc - 67205 OBERHAUSBERGEN
 TEL: 03 88 27 11 50 - FAX: 03 88 27 11 57 - E-mail: strasbourg@sogreah.fr



TRANCHE 4 -2011- T10 à T12
 Localisation des aménagements

| | | | | | | | | | |
|------------|-----------|------------------|-------------------|------------|-----|--------|---|--------|----|
| N° Affaire | 4 63 0761 | Etabli par : GMT | Vérifié par : ISN | N° Plan | 105 | Indice | A | Format | A3 |
| Phase | DCE | Date : Mai 2011 | Date : Mai 2011 | Fichier : | | | | | |
| Echelle | 1/2000 | | | | | | | | |
| | | | | N° Tronçon | 11 | | | | |

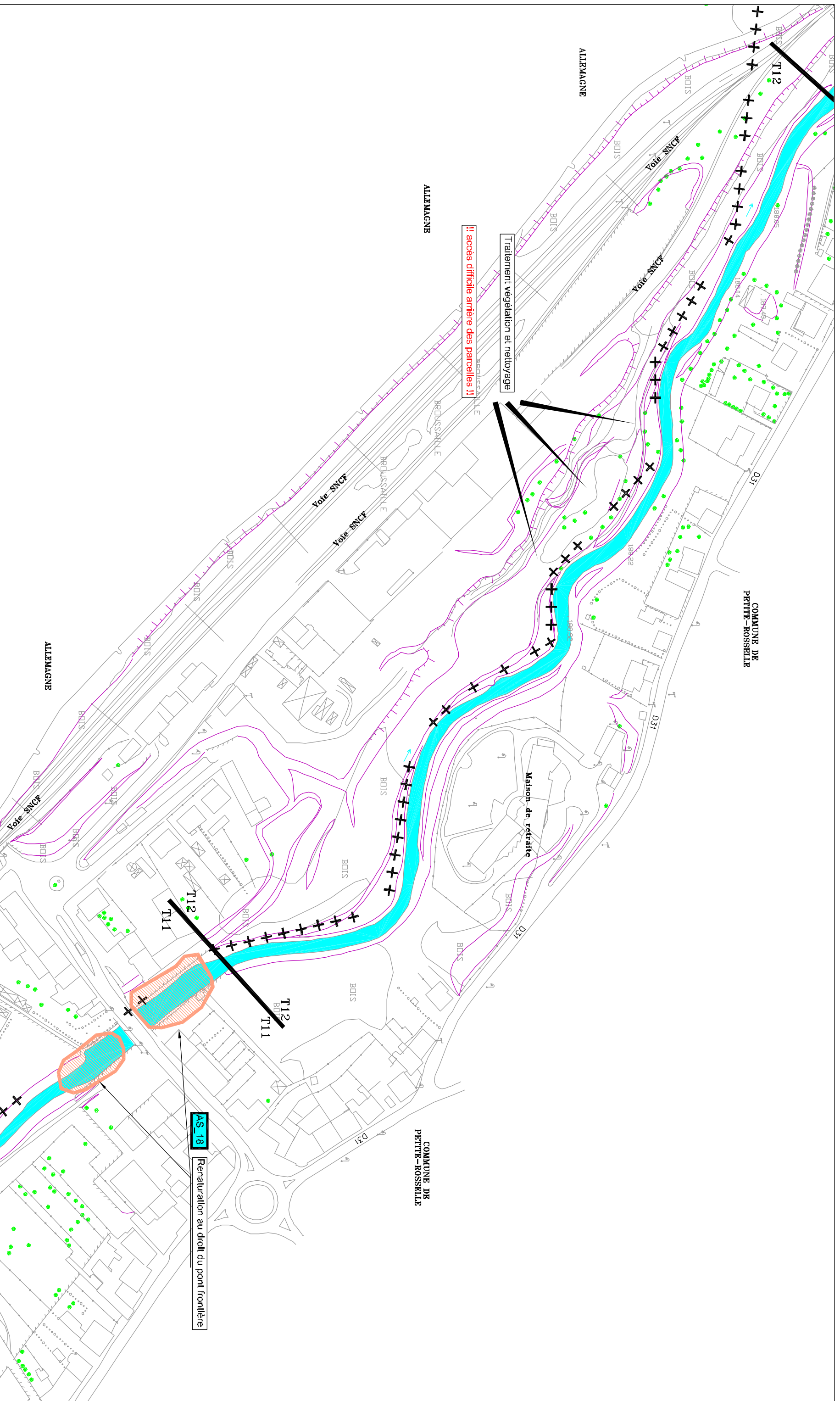

Maitre d'ouvrage : Syndicat Intercommunal d'Aménagement
 Département : 57 d'Entretien de la Rosselle

Maitre d'oeuvre :

AGENCE DE STRASBOURG
 Valparc - Immeuble Indigo -
 9b rue du Parc - 67205 OBERHAUSBERGEN
 TEL: 03 88 27 11 50 - FAX: 03 88 27 11 57 - E-mail: strasbourg@sogreah.fr



MISSION DE MAITRISE D'OEUVRE COMPLETE
 POUR LE PROGRAMME DE RENATURATION
 DES BERGES DE LA ROSSELLE
 EN AMONT ET EN AVAL DU PROJET E.P.F.L.

TRANCHE 4 -2011- T10 à T12
 Localisation des aménagements

| | | | | | | | | | |
|------------|-----------|------------------|-------------------|-----------|-----|--------|---|--------|----|
| N° Affaire | 4 63 0761 | Etabli par : GMT | Vérifié par : ISN | N° Plan | 106 | Indice | A | Format | A3 |
| Phase | DCE | Date : Mai 2011 | Date : Mai 2011 | Fichier : | | | | | |
| Echelle | 1/2000 | | | | | | | | |