

Coupe AT B-1

COUPE TYPE : BOUDINS D'HELOPHYTES ET CONSTITUTION D'UNE BANQUETTE VEGETALISEE

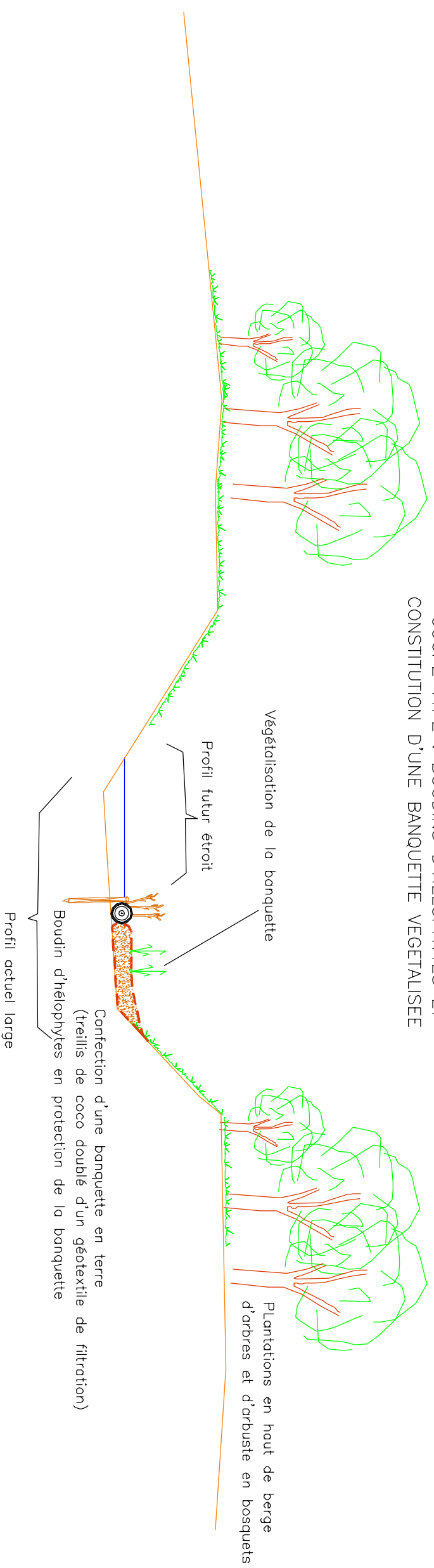

Coupe AT B-2

COUPE TYPE : BOUDINS D'HELOPHYTES EN CONFORTEMENT DE BERGE

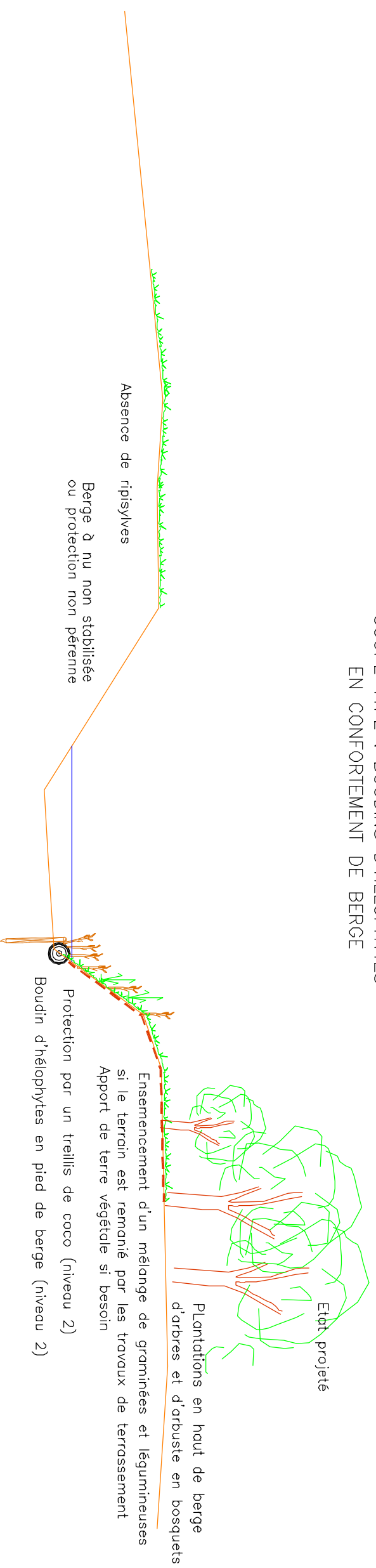

DEPARTEMENT : Moselle (57)
 MAITRE DE L'OUVRAGE
 Syndicat Intercommunal d'Entretien
 et d'Aménagement de la Rosselle
 Hotel de Ville - 57 600 FORBACH

BUREAU D'ETUDES :
SOGREAH
INGENIEUR ARCHITECTE
 ANTENNE DE FORBACH
 118, rue Nationale - 57600 FORBACH
 TEL: 03 87 85 78 48 - FAX: 03 87 85 57 28
 Courriel: forbach@sogreah.fr

**Programme de Renaturation de la Rosselle
 (Hors secteur EPF Lorraine)**

PROJET / DCE TRANCHE 4 T10 à 12
Aménagements Types
AT B-1 et AT B-2

N° Affaire :	4.63.0761	Etabli par :	GMT	Vérifié par :	ISN
Pôle :	FLU	Date :	avril 2011	Date :	avril 2011
Phase :	DCE	Visa :		Visa :	
Echelle :	1/100è				
		N° plan		Indice	
		DCE-AP-01		A	
Fichier : 4630761-Rosselle-DCE-plans.dwg					

Coupe AT LM-3

COUPE TYPE : BANQUETTE SIMPLE POUR CHENALISATION

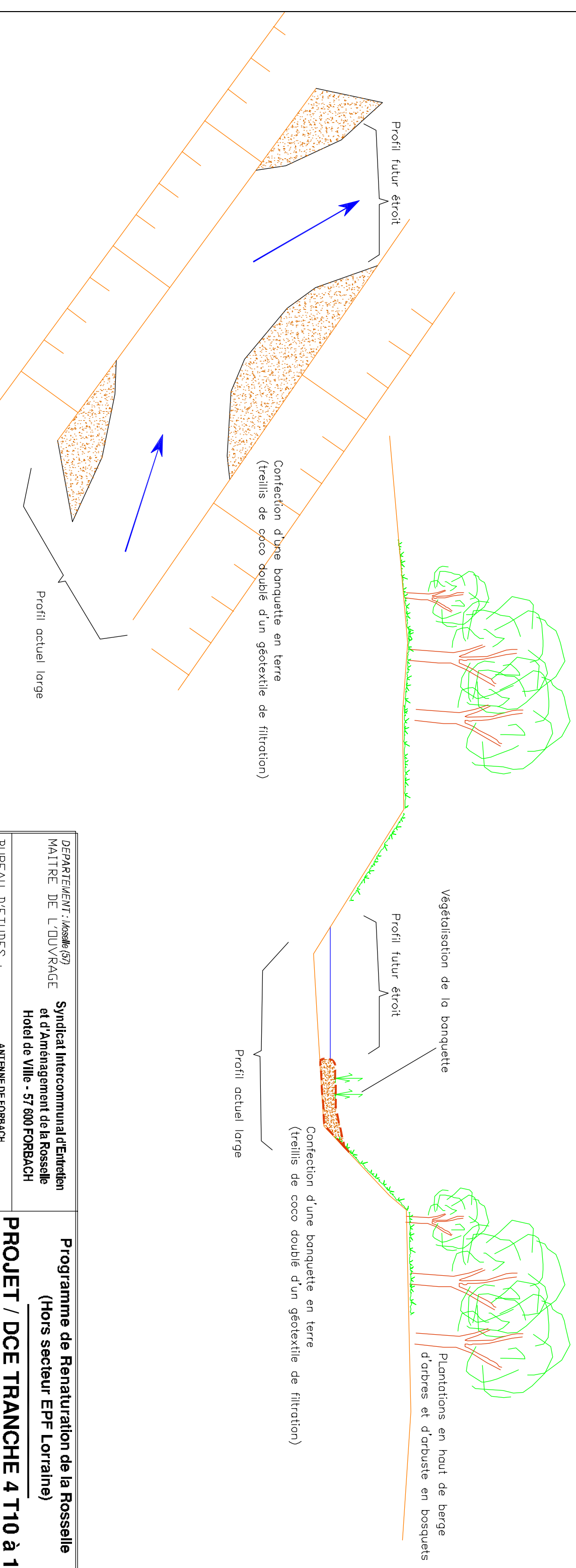

DEPARTEMENT : Moselle (57) MAITRE DE L'OUVRAGE Syndicat Intercommunal d'Entretien et d'Aménagement de la Rosselle Hotel de Ville - 57 600 FORBACH		Programme de Renaturation de la Rosselle (Hors secteur EPF Lorraine) PROJET / DCE TRANCHE 4 T10 à 12 Aménagements Types AT LM-3	
BUREAU D'ETUDES : SOGREAH <small>INGENIEUR ARCHITECTE</small>		ANTENNE DE FORBACH 118, rue Nationale - 57600 FORBACH TEL: 03 87 85 78 48 - FAX: 03 87 85 57 28 Courriel: forbach@sogreah.fr	
N° Affaire :	4.63.0761	Etabli par :	GMT
Pôle :	FLU	Date :	avril 2011
Phase :	DCE	Visa :	
Echelle :	1/100è		
		Vérifié par :	ISN
		Date :	avril 2011
		Visa :	

N° plan	DCE-AP-02	Indice	A
Fichier : 4630761-Rosselle-DCE-plans.dwg			

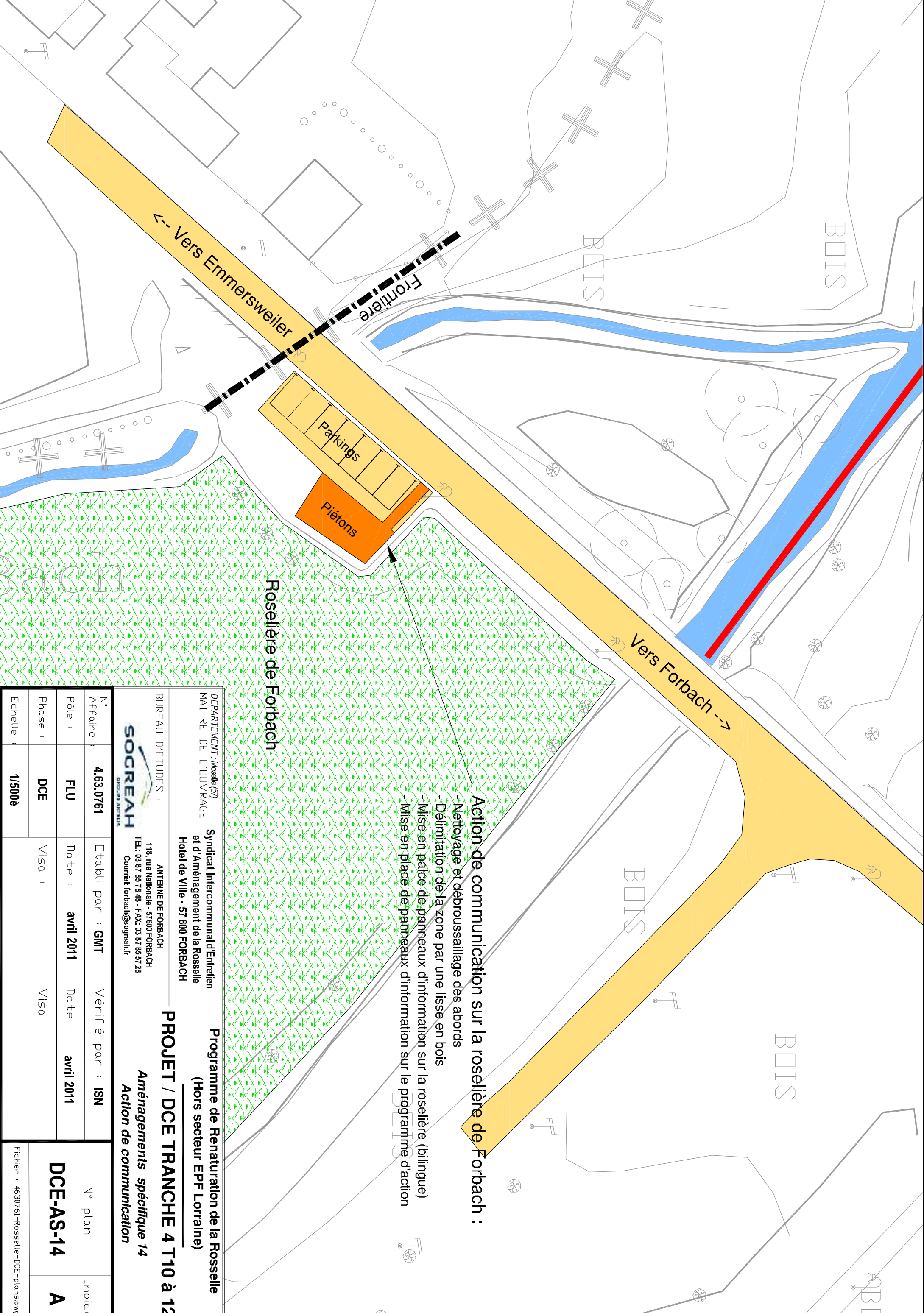

- Action de communication sur la roselière de Forbach :**
- Nettoyage et débroussaillage des abords
 - Délimitation de la zone par une lisse en bois
 - Mise en place de panneaux d'information sur la roselière (bilingue)
 - Mise en place de panneaux d'information sur le programme d'action

DEPARTEMENT : Moselle (57) MAITRE DE L'OUVRAGE Syndicat Intercommunal d'Entretien et d'Aménagement de la Rosselle Hotel de Ville - 57 600 FORBACH		BUREAU D'ETUDES : SOGREAH <small>INGENIEUR ARCHITECTE</small> 118, rue Nationale - 57600 FORBACH TEL: 03 87 85 78 48 - FAX: 03 87 85 57 28 Courriel: forbach@sogreah.fr		ANTENNE DE FORBACH 118, rue Nationale - 57600 FORBACH TEL: 03 87 85 78 48 - FAX: 03 87 85 57 28 Courriel: forbach@sogreah.fr	
N° Affaire : 4.63.0761		Etabli par : GMT		Vérifié par : ISN	
Pôle : FLU		Date : avril 2011		Date : avril 2011	
Phase : DCE		Visa :		Visa :	
Echelle : 1/500e					
Programme de Renaturation de la Rosselle (Hors secteur EPF Lorraine)			PROJET / DCE TRANCHE 4 T10 à 12 Aménagements spécifiques 14 Action de communication		
N° plan DCE-AS-14		Indice A			
Fichier : 4630761-Rosselle-DCE-plans.dwg					

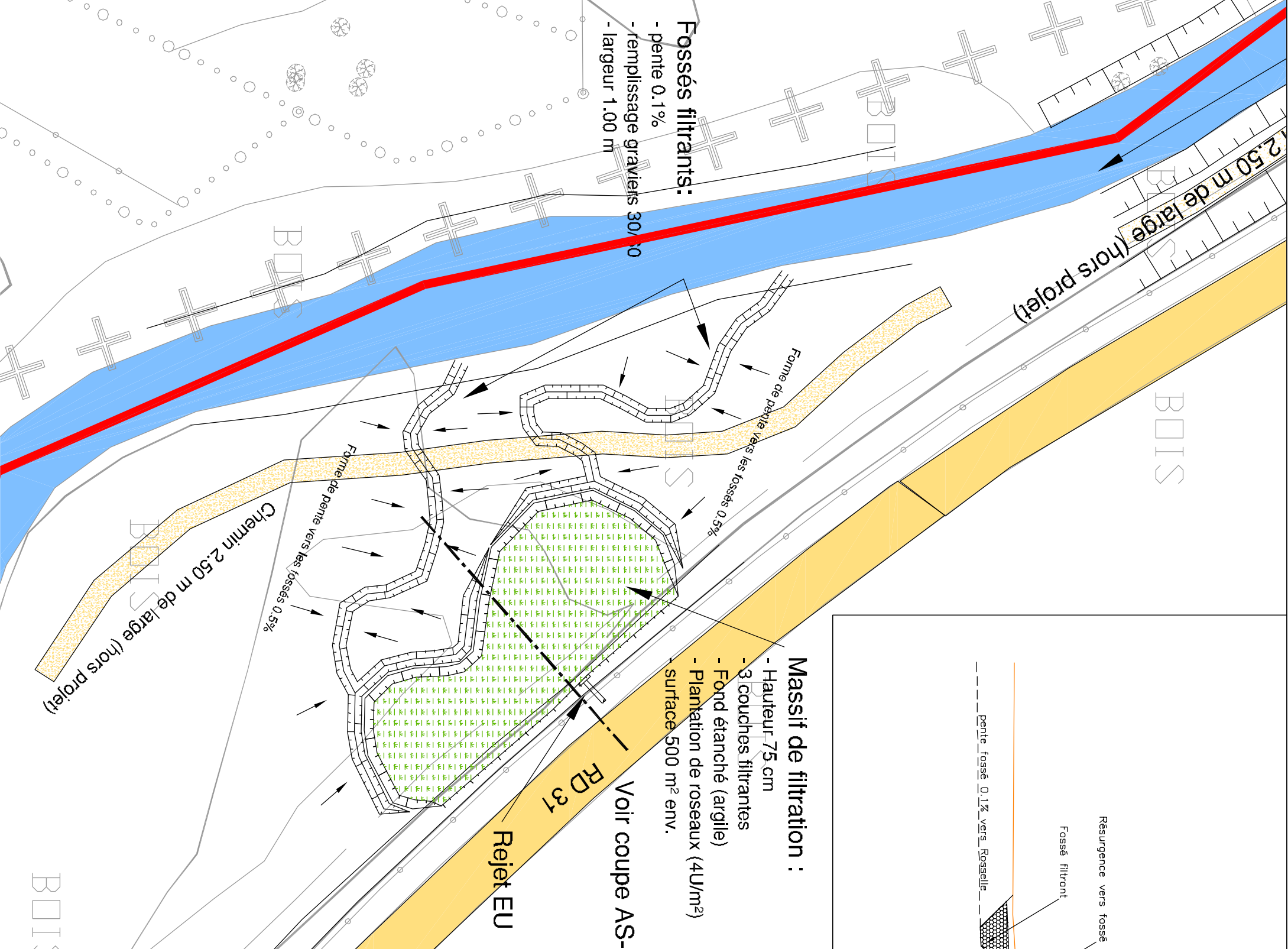

DEPARTEMENT : Moselle (57) MAITRE DE L'OUVRAGE Syndicat Intercommunal d'Entretien et d'Aménagement de la Rosselle Hotel de Ville - 57 600 FORBACH		Programme de Renaturation de la Rosselle (Hors secteur EPF Lorraine)	
BUREAU D'ETUDES : SOGREAH SOCIÉTÉ ANONYME 118, rue Nationale - 57600 FORBACH TEL: 03 87 85 78 48 - FAX: 03 87 85 57 28 Courriel: forbach@sogreah.fr		ANTENNE DE FORBACH 118, rue Nationale - 57600 FORBACH TEL: 03 87 85 78 48 - FAX: 03 87 85 57 28 Courriel: forbach@sogreah.fr	
PROJET / DCE TRANCHÉE 4 T10 à 12 Aménagement Spécifique 15 traitement du marécage			
N° Affaire :	4.63.0761	Etabli par :	GMT
Pôle :	FLU	Date :	avril 2011
Phase :	DCE	Visa :	Visa :
Echelle :	1/500e		
N° plan DCE-AS-15		Indice A	
Fichier : 4630761-Rosselle-DCE-plans.dwg			

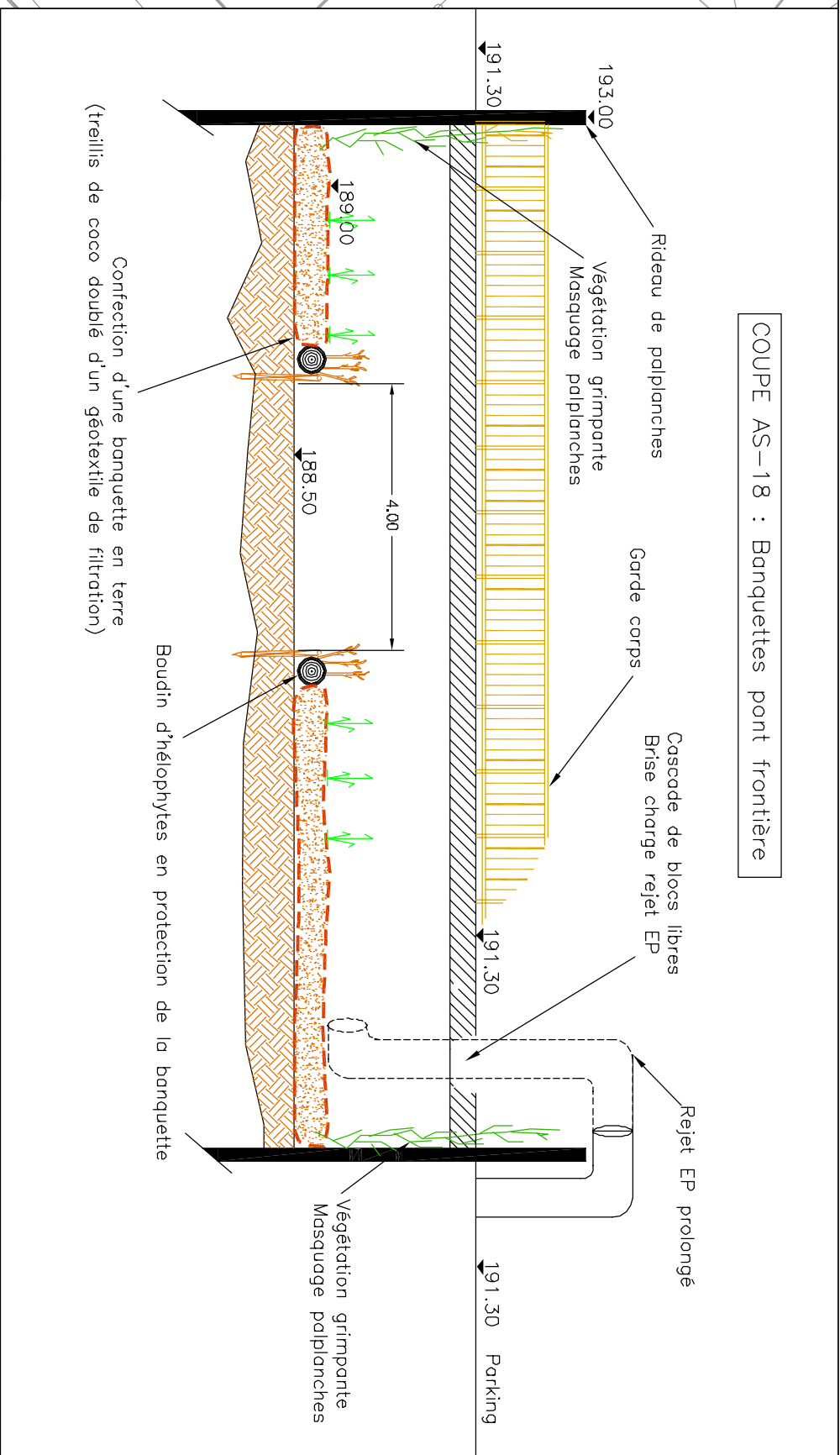

N° Affaire : 4.63.0761		Etabli par : GMT		Vérifié par : ISN	
Pôle : FLU		Date : avril 2011		Date : avril 2011	
Phase : DCE		Visa :		Visa :	
Echelle : 1/500è					
DEPARTEMENT : Moselle (57) MAITRE DE L'OUVRAGE Syndicat Intercommunal d'Entretien et d'Aménagement de la Rosselle Hotel de Ville - 57 600 FORBACH			BUREAU D'ETUDES : SOGREAH ANTENNE DE FORBACH 118, rue Nationale - 57600 FORBACH TEL: 03 87 85 78 48 - FAX: 03 87 85 57 28 Courriel: forbach@sogreah.fr		
Programme de Renaturation de la Rosselle (Hors secteur EPF Lorraine)			PROJET / DCE TRANCHE 4 T10 à 12 Aménagement Spécifique 18 Pont frontière		
N° plan DCE-AS-18		Indice A			
Fichier : 4630761-Rosselle-DCE-plans.rwg					

COUPE AS-19 : risberme parking magasin

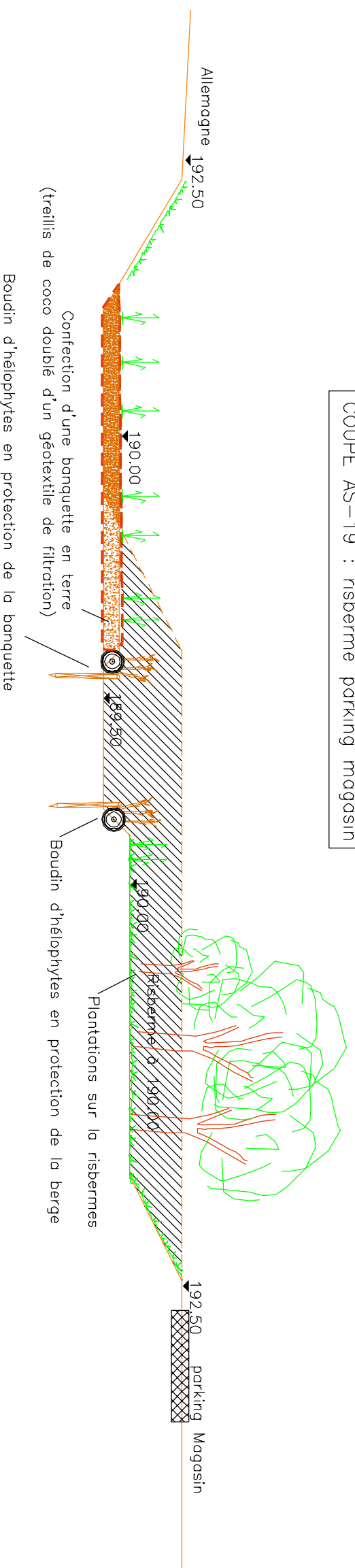

DEPARTEMENT : Moselle (57)
 MAITRE DE L'OUVRAGE
 Syndicat Intercommunal d'Entretien
 et d'Aménagement de la Rosselle
 Hotel de Ville - 57 600 FORBACH

BUREAU D'ETUDES :
SOGREAH
 BUREAU D'ARTISAN
 ANTENNE DE FORBACH
 118, rue Nationale - 57600 FORBACH
 TEL: 03 87 85 78 48 - FAX: 03 87 85 57 28
 Courriel: forbach@sogreah.fr

Programme de Renaturation de la Rosselle
 (Hors secteur EPF Lorraine)

PROJET / DCE TRANCHE 4 T10 à 12
 Aménagement Spécifique 19
 Berge parking magasin

N° Affaire :	4.63.0761	Etabli par :	GMT	Vérifié par :	ISN
Pôle :	FLU	Date :	avril 2011	Date :	avril 2011
Phase :	DCE	Visa :		Visa :	
Echelle :	1/500è				

N° plan	DCE-AS-19	Indice
		A
Fichier : 4630761-Rosselle-DCE-plans.dwg		